

WWF Veronese

Check Up
Zone Umide

Gruppo de l'Umido





«ONE MILLION PONDS»

Campagna WWF per le piccole zone
umide

2018





LE PICCOLE ZONE UMIDE

Le piccole zone umide sono habitat acquatici, sia di origine naturale che artificiale, molto vari.

Caratterizzate dalla presenza di acqua stagnante o debolmente corrente, da vegetazione acquatica e di piccole dimensioni (generalmente sotto l'ettaro).





Il WWF per le Zone Umide



La Campagna del 1986



Le 106 oasi WWF – il 70% sono zone umide



SCOPO DELLA NOSTRA CAMPAGNA



- ✓ Tutelare, Ripristinare e Creare habitat che permettono di:
- ✓ Proteggere numerose specie di flora e di “piccola” fauna che altrimenti andrebbero perse.
- ✓ Divulgare criteri per la costruzione di piccole zone umide (in città, parchi ecc..)
- ✓ Sensibilizzare l’opinione pubblica per la conservazione della biodiversità d’acqua dolce

Bozza scheda

UN MILIONE DI PICCOLI STAGNI									
Censimento delle piccole zone umide									
Nome/località									
Comune								Pr	
		Latitudine N				Longitudine E			Quota msl.m
Coordinate→									
Che tipo di piccola zona umida?									
Stagno		Acquitrino				Fontanile			
Bodrio, bugno, budrio..		Canale a lento corso				Cava, foppa			
Abbeveratoio		Pozza temporanea							
Altro									
PERMANENZA ACQUA →		Stabile		Temporanea					
In che contesto si trova?									
Urbano		Agricolo				Naturale			
Dimensione piccola zona umida (stima in metri quadri)									
≤ 25	25-100		100-400			400-1000		> 1000	
Profondità media (m) →					Profondità massima (m) →				
PROPRIETA'	Pubblica				Privata				
STATO PICCOLA ZONA UMIDA									
Buono		Moderato		Cattivo			Non so		
PRESSIONI									
Scarichi inquinanti		Discarica/depositi		Prelievi acqua		Taglio/asportazione vegetazione acquatica e/o ripariale			
Specie aliene		altro							
Fauna e flora (inserisci il nome di animali e piante presenti)									
1									
2									
3									
4									
5									
Aggiungi note o descrizioni più dettagliate									

RILEVATORE

Cognome Nome		E - mail							
DATA									

Va aggiunta la mappa tratta da google Maps

Foto dell'area



Territorio oggetto della nostra
ricerca

Pallini gialli =
piccole zone umide

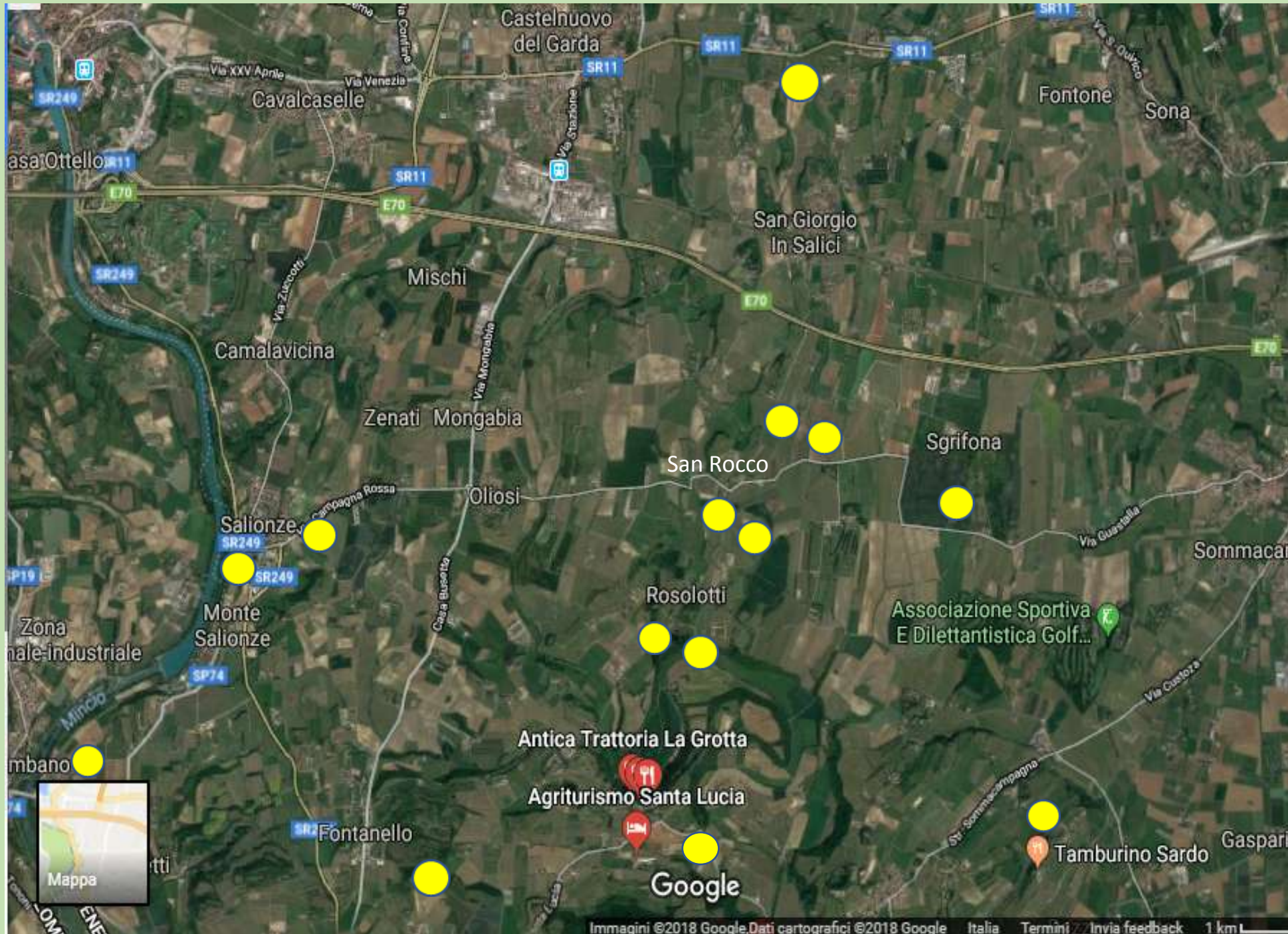

Località Santa Lucia dei Monti

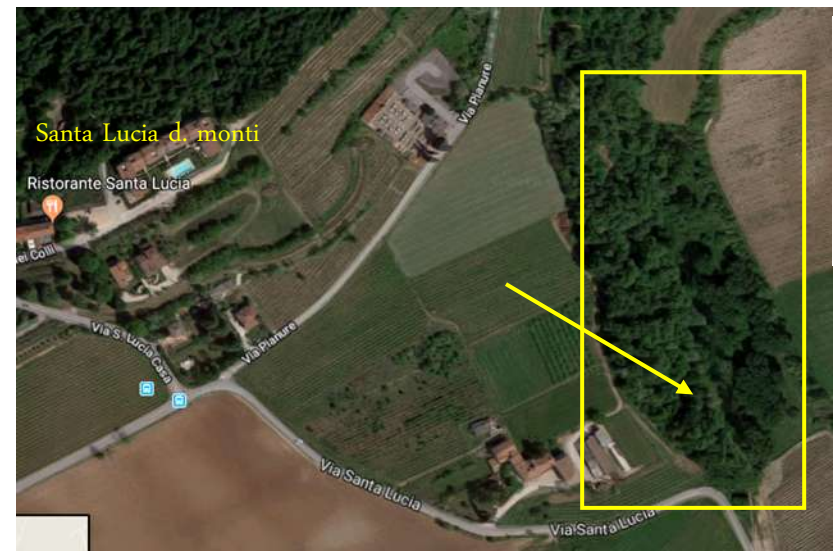

Località Tion (Rosolotti)



Località corte pietà



Località Tamburino Sardo



Località San Rocco (a valle del Cionca)



Località Busetta Nuova Salionze

Stagno Paulon





Area golenale Sinistra Mincio canale Seriola



Alessandro Bonetti



Immagini ©2018 Google, Dati cartografici ©2018 Google Italia Termini Invia feedback 20 m

Località Cà del Lago

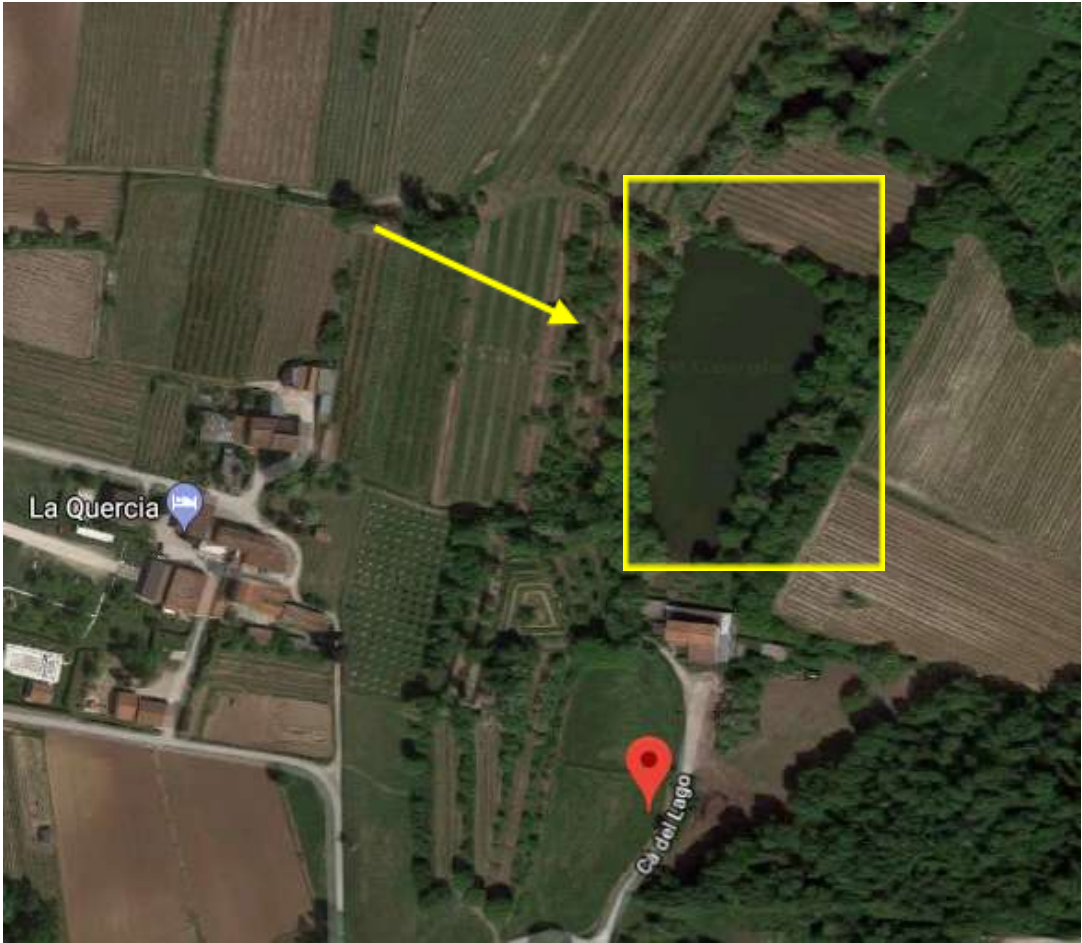

Loc. Casa Vallenari S. Lucia dei Monti

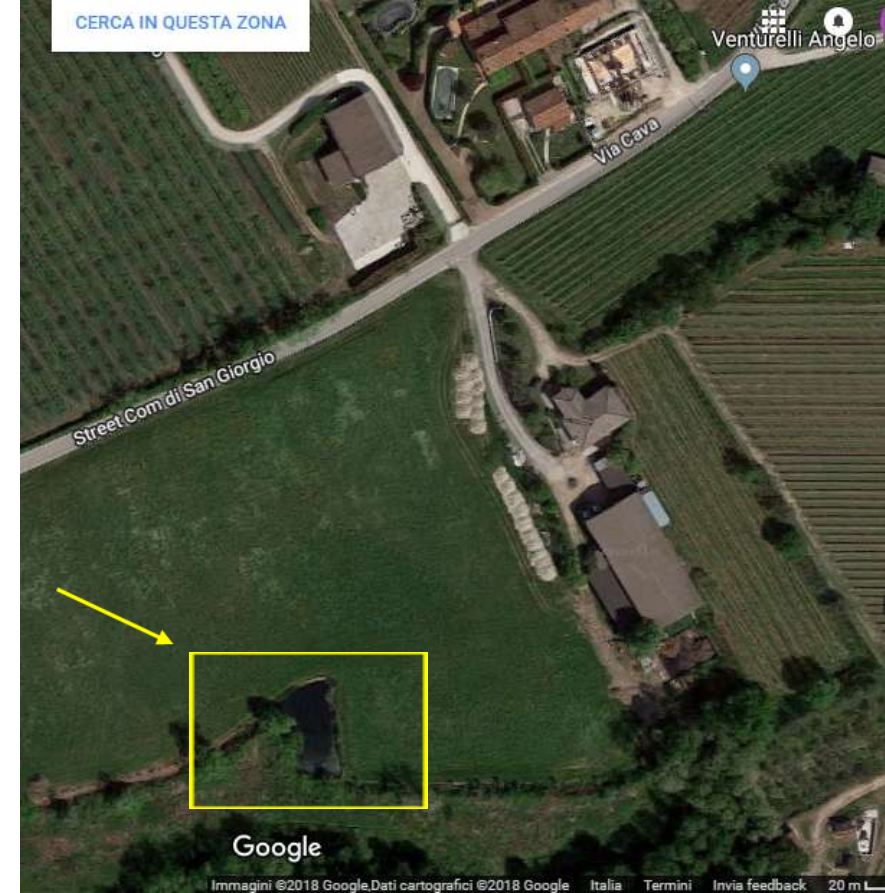

Località Turco/Feniletto

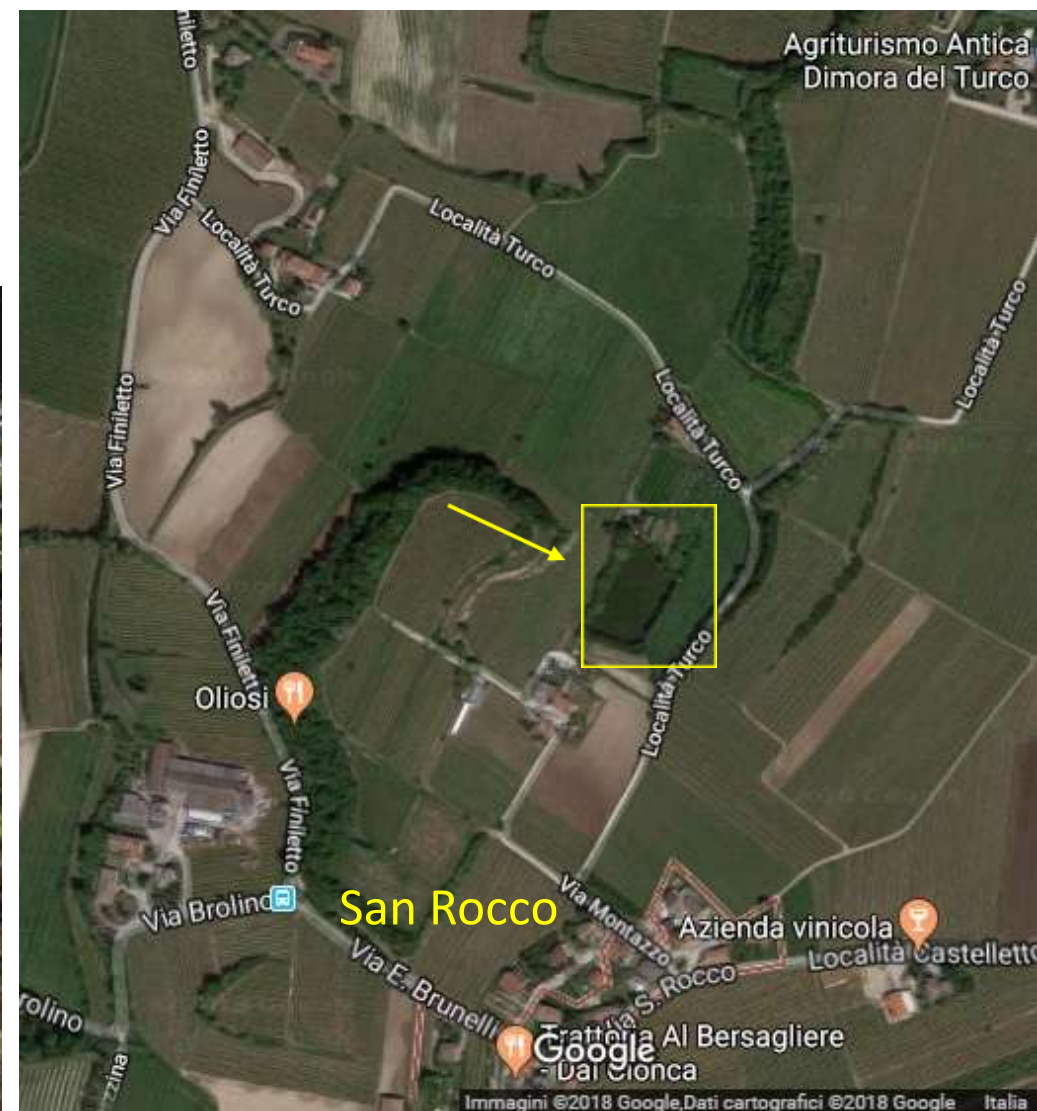

Località Turco (2) San Rocco

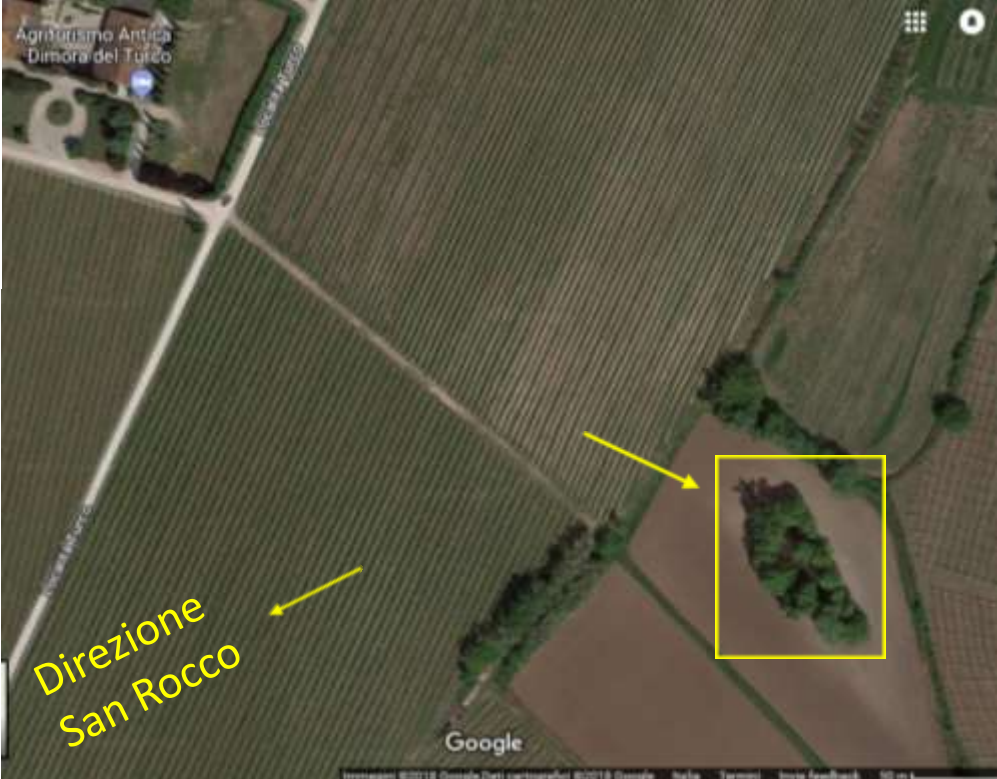

Località ri San Giorgio in Salici Ferrari ex torbiera



Palù della Pesenada (tra Colà e Lazise)



Stagno Baccoli (Peschiera)



Crocothemis Erytraea



Nuphar Lutea



Stagno della Badoara (Peschiera)

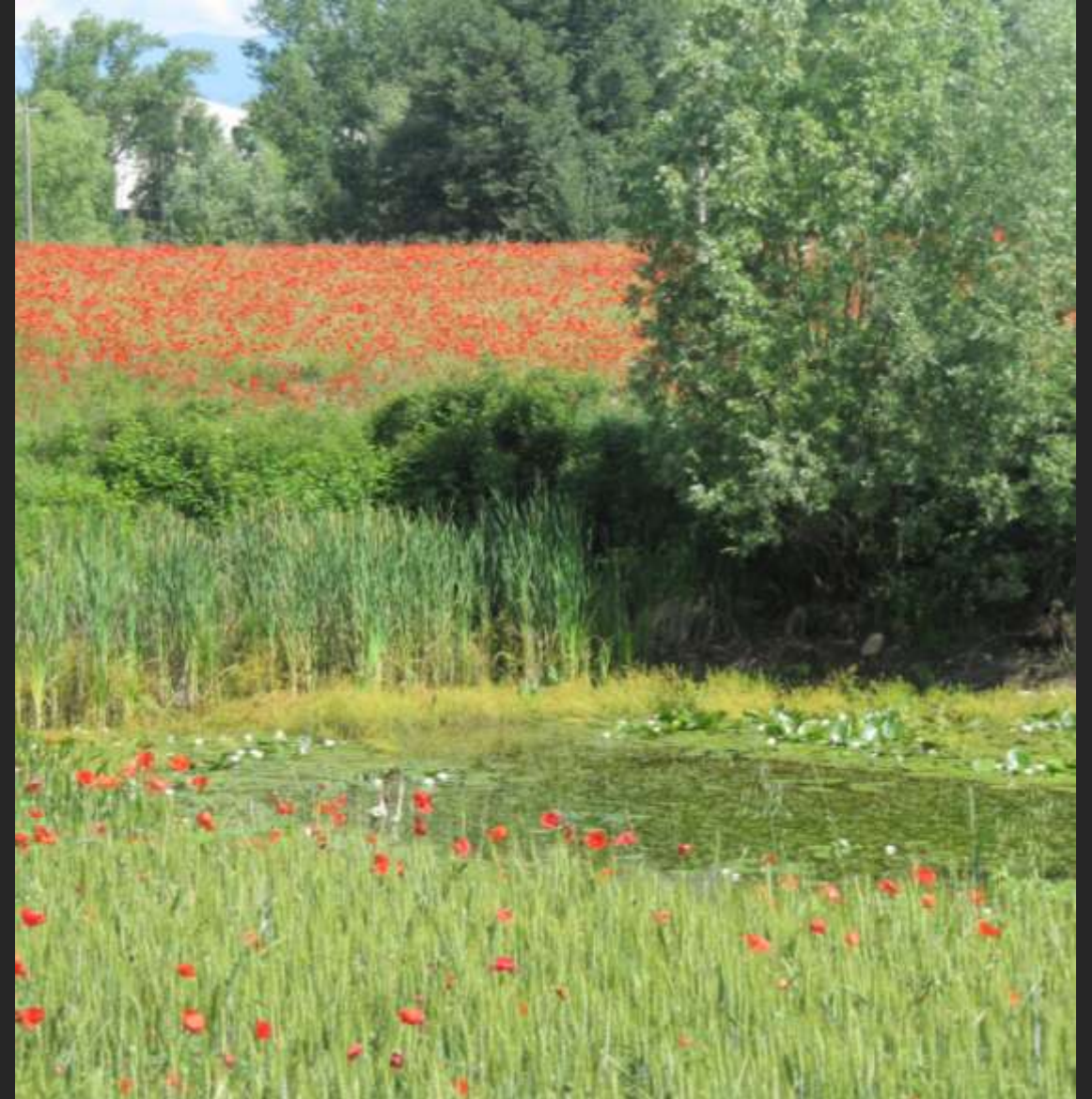
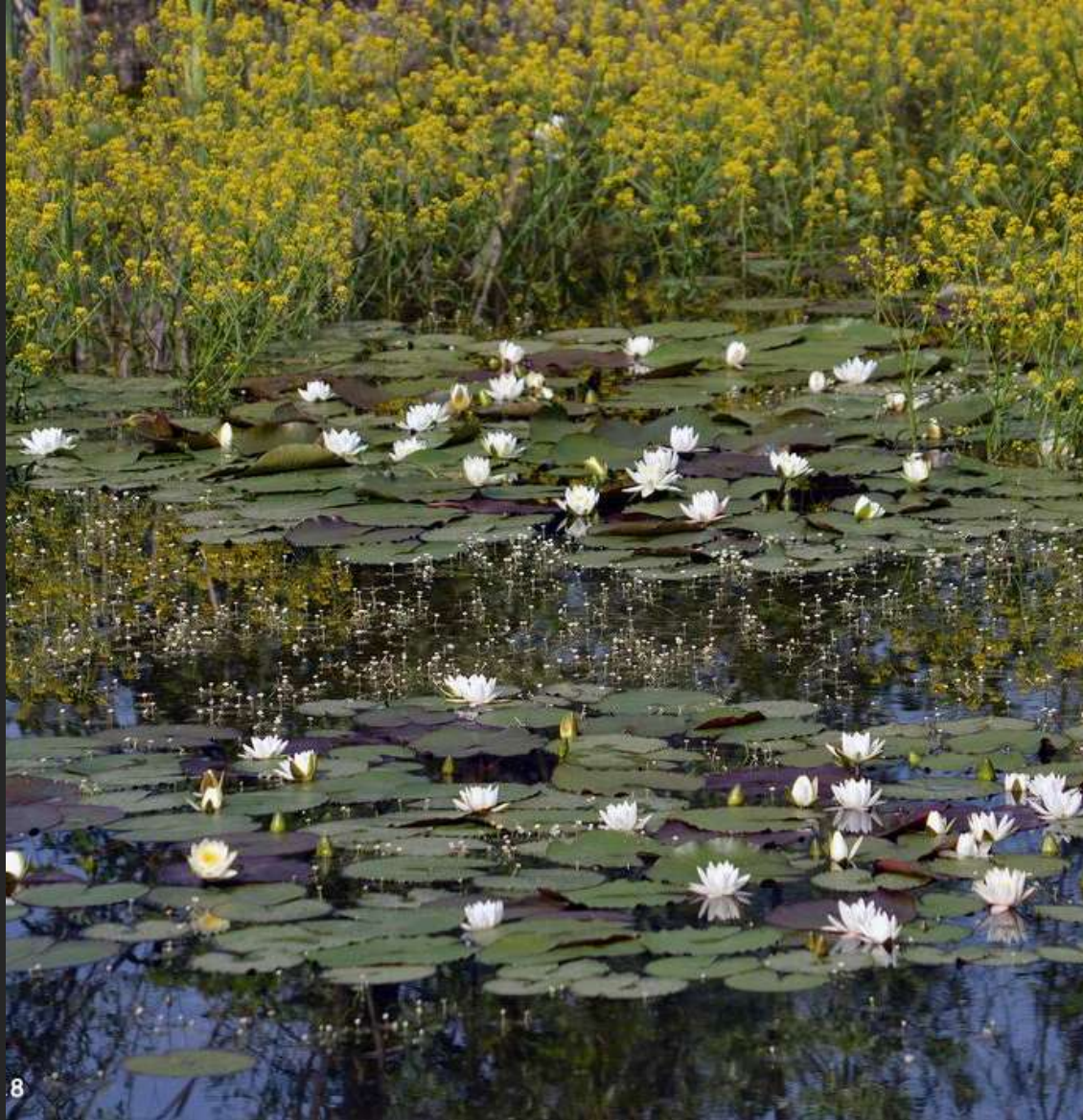

PROPOSTE



- CONTATTARE LE AMMINISTRAZIONI DEI COMUNI ALL'INTERNO DEI QUALI SONO INSERITE LE ZONE UMIDE
- COINVOLGERE EVENTUALI GRUPPI O ASSOCIAZIONI CHE GIA SI OCCUPANO DI ASPETTI AMBIENTALI SUL TERRITORIO
- CREARE EVENTI (SERATE A TEMA, VISITE GUIDATE ECC.)
- ALTRO



Grazie per
l'attenzione

Il Gruppo de
l'Umido





Il gruppo de l'Umido
Ringrazia per l'attenzione

